# LON2000

## LON interface för anslutning av BFT och larmlagring

### General

The LON2000 is a LON700 driver that allows the connection of FP1200/2000 fire panels to LON700 series devices.

### Application

The LON700 interface is a proprietary bus used for interfacing the Aritech 700 series devices. The protocol uses a subset of the registered LonWorks protocol.

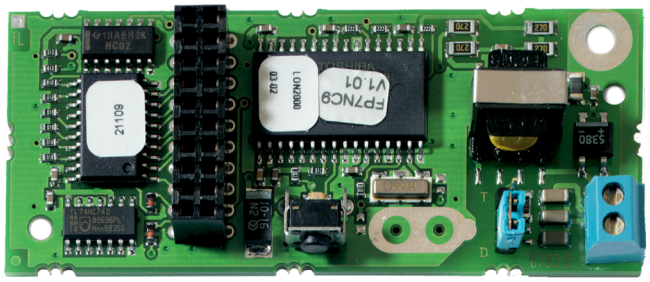


### Detaljer

- LON2000
- No configuration required
- Supplied with nuts and washers for easy installation

# LON2000

## LON interface för anslutning av BFT och larmlagring

### Tekniska specifikationer

#### Physical

| | |
|---|---|
| Form factor | Medium |

#### Regulatory

| | |
|---|---|
| Certification | EN54-2 |

Kidde Global Solutions förbehåller sig rätten att ändra produktspecifikationer utan föregående meddelande. För de senaste produktspecifikationerna, besök se.firesecurityproducts.com online eller kontakta din försäljningsrepresentant.

Last updated on 12 November 2026 - 18:57