LON2000

Echelon Interface für Serie FP2000

Allgemein

Das LON2000 ist die Schnittstelle für die Brandmeldezentralen der Serie FP1200/2000/-C an der alle LON700 Komponenten angeschlossen werden können. Bis zu 31 Module werden von dieser Schnittstelle unterstützt. Dies sind LCD und LED Bedien- und Anzeigetableaus, Ein- und Ausgangsmodule als auch LED Treibermodule.

Schnittstelle

Die 2 Ader Verkabelung bis 1.500 m Länge ist möglich. Es ist keine Hardware Adressierung bzw. Installation erforderlich.

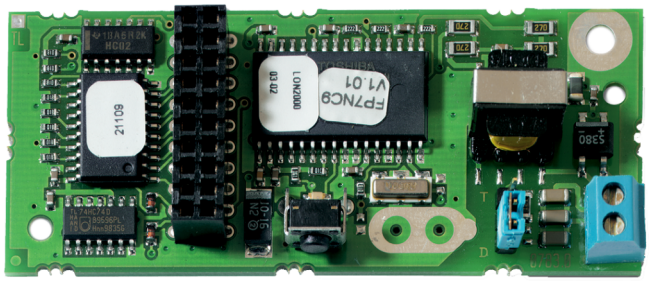

Einzelheiten

- Unterstützt alle LON700 Komponenten
- Bis zu 31 Komponenten möglich
- Einfache 2Ader Verkabelung

LON2000

Echelon Interface für Serie FP2000

Technische Spezifikationen

Physical

Form factor	Mittel

Regulatory

Certification	EN54-2

Als innovatives Unternehmen behält sich Kidde Global Solutions das Recht vor, Produktspezifikationen ohne Ankündigungen zu ändern. Für die aktuellsten Produktspezifikationen, besuchen Sie bitte de.firesecurityproducts.com online oder kontaktieren Sie bitte unsere Vertriebsmitarbeiter.