1X-F2-MB

PCB central de incendio convencional Aritech - 2 Zonas.

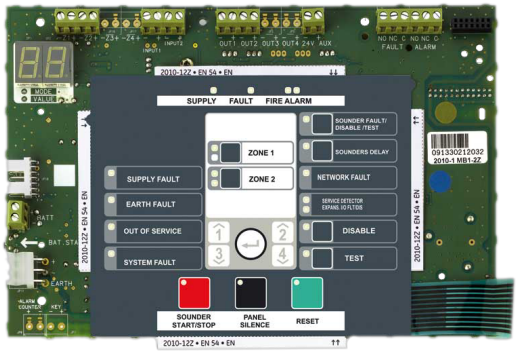

1X-F2-MB

PCB central de incendio convencional Aritech - 2 Zonas.

Especificaciones técnicas

General

Maximum system capacity (device count)	fino a 1280
Network size (nodes)	bis zu 32

Loop

Maximum loop capacity	2

Zone

Maximum zone capacity	bis zu 2

Physical

Form factor	Klein
Mounting type	Montaggio su PCB

Regulatory

Certification	EN54-13, EN54-2, EN54-4

KIDDE COMMERCIAL

Como empresa innovadora, Kidde Global Solutions se reserva el derecho de modificar las especificaciones de los productos sin previo aviso. Para conocer las últimas especificaciones de los productos, visite la Web de es.firesecurityproducts.com o póngase en contacto con su comercial.

Last updated on 12 November 2026 - 18:57