LON2000

LON interface för anslutning av BFT och larmlagring

General

The LON2000 is a LON700 driver that allows the connection of FP1200/2000 fire panels to LON700 series devices.

Application

The LON700 interface is a proprietary bus used for interfacing the Aritech 700 series devices. The protocol uses a subset of the registered LonWorks protocol.

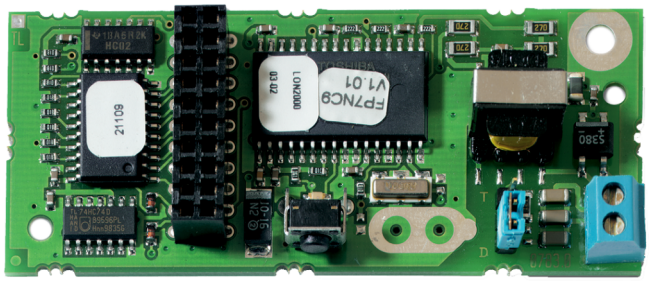

Detaljer

- LON2000
- No configuration required
- Supplied with nuts and washers for easy installation

LON2000

LON interface för anslutning av BFT och larmlagring

Tekniska specifikationer

Physical

Form factor	Medium

Regulatory

Certification	EN54-2

Kidde Global Solutions förbehåller sig rätten att ändra produktspecifikationer utan föregående meddelande. För de senaste produktspecifikationerna, besök se.firesecurityproducts.com online eller kontakta din försäljningsrepresentant.

Last updated on 12 November 2026 - 18:57