# 1X-F2-MB

## CPU + Keyboard (UI) für 1X-F2

### Übersicht

CPU + Keyboard (UI) für 1X-F2 - Benutzerschnittstelle als Ersatzteilplatine für 1X-Serie - 2 MG

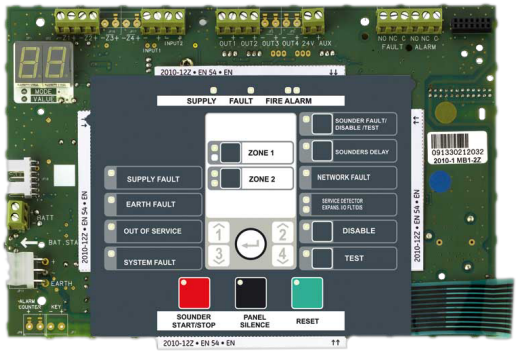


### Einzelheiten

- Einsetzbar für 1X-F2-04

# 1X-F2-MB

## CPU + Keyboard (UI) für 1X-F2

## Technische Spezifikationen

### General

| | |
|---|---|
| Maximum system capacity (device count) | fino a 1280 |
| Network size (nodes) | bis zu 32 |

### Loop

| | |
|---|---|
| Maximum loop capacity | 2 |

### Zone

| | |
|---|---|
| Maximum zone capacity | bis zu 2 |

### Physical

| | |
|---|---|
| Form factor | Klein |
| Mounting type | Montaggio su PCB |

### Regulatory

| | |
|---|---|
| Certification | EN54-13, EN54-2, EN54-4 |

KIDDE COMMERCIAL

Als innovatives Unternehmen behält sich Kidde Global Solutions das Recht vor, Produktspezifikationen ohne Ankündigungen zu ändern. Für die aktuellsten Produktspezifikationen, besuchen Sie bitte de.firesecurityproducts.com online oder kontaktieren Sie bitte unsere Vertriebsmitarbeiter.